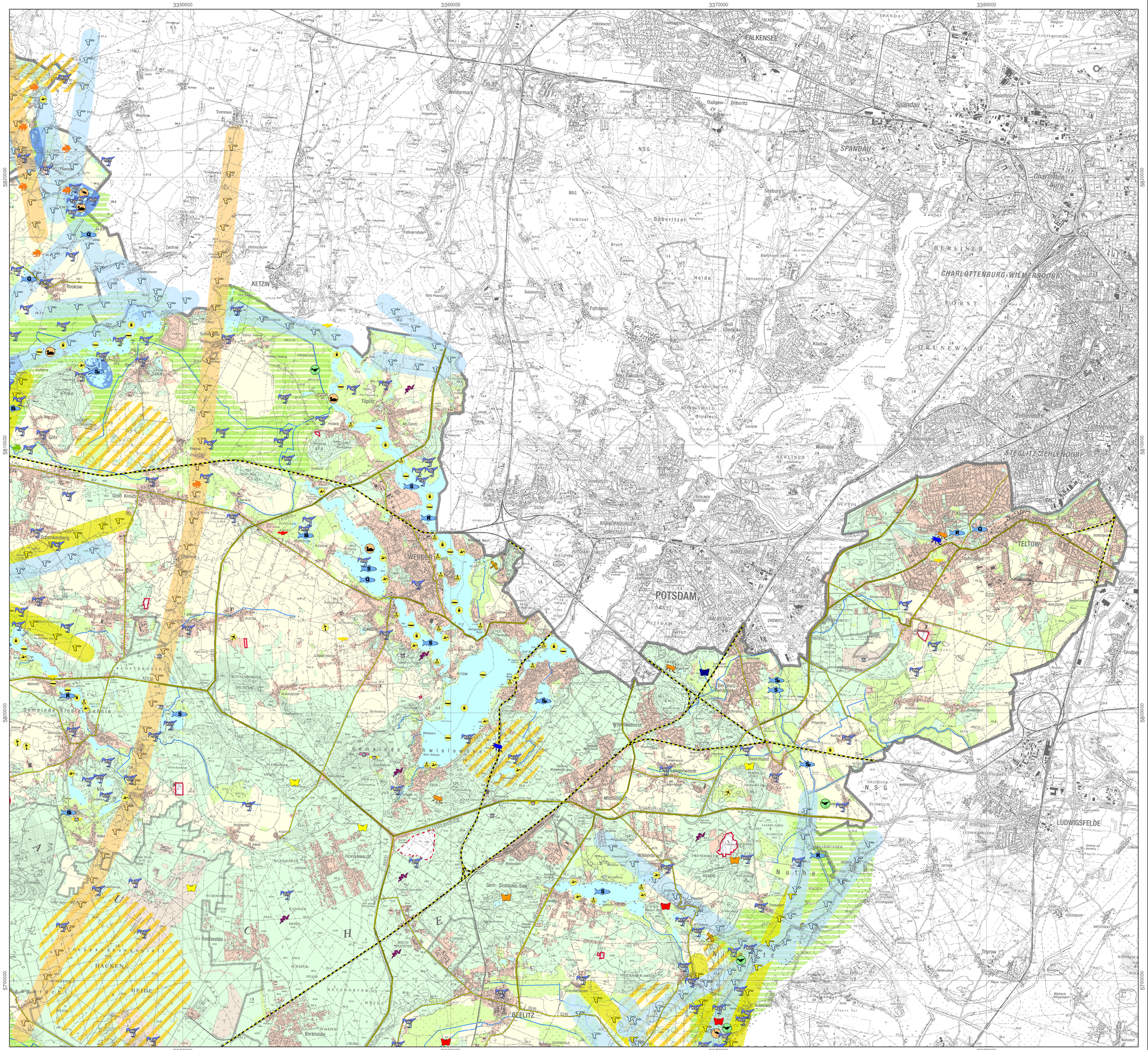

Landkreis Potsdam-Mittelmark
Landschaftsrahmenplan

Fischotter und Biber

- Fischotter — An Fließgewässern nahezu flächendeckend nachgewiesen, Schwerpunkte im Einzugsbereich der Havel und der Nuthe-Nieplitz-Niederung
- Biber

Fledermausvorkommen

- Bechsteinfledermaus
- Großes Mausohr
- Mopsfledermaus
- Fledermauswinterquartier

Brutvögel

- Be - Bekassine
- Do - Dohle
- Gbv - Großer Brachvogel
- Rod - Große Rohrdommel
- Ki - Kiebitz
- Kch - Kranich
- Re - Rebhuhn
- Ros - Rotschenkel
- Stk - Steinkauz
- Tss - Trauerseeschwalbe
- Us - Uferschnepfe
- Wk - Wachtelkönig
- Ws - Weißstorch
- Wi - Wiedehopf
- Zm - Ziegenmelker
- Zd - Zwergdommel
- Großtrappenbrutgebiet
- Bedeutesames Brutgebiet für Wiesenvogelarten
- Vorkommen störungsempfindlicher Großvogelarten

Nahrungs- und Wintereinstandsgebiete

- Kiebitz
- Goldregenpfeifer
- Großtrappe

Schlafplätze

- Nordische Gänse und Schwäne
- Kranich

Flugbahnen

- Nordische Gänse
- Großtrappe
- Kranich

Amphibien

- Bergmolch
- Laubfrosch
- Rotbauchunke

Reptilien

- Glattnatter

Fische

- Bachneunauge
- Bitterling
- Quappe
- Rapfen
- Schlammpeitzger
- Steinbeißer

Tagfalter

- Braunfleckiger Perlmutterfalter
- Mädesüß-Scheckenfalter
- Großer Feuerfalter
- Kleine Rostbinde

Käfer

- Hirschkäfer
- Eremit
- Heldbock

Heuschrecken

- Kleiner Heidegrashüpfer
- Schwarzfleckiger Heidegrashüpfer
- Kurzflügelige Beißschrecke

Libellen

- Helm-Azurjungfer
- Große Moosjungfer
- Zweigestreifte Quelljungfer

Krebse

- Edelkrebs

Beeinträchtigungen

- Badestellen, Freibäder an Seen
- Wassersport mit Motorbootbetrieb
- Wassersport
- Straßen mit hohem Verkehrsaufkommen
- Straßen mit sehr hohem Verkehrsaufkommen
- Bahnlinien mit hohem Verkehrsaufkommen
- Fischereiliche Produktionsanlagen
- Flugplätze
- Schiffsverkehr, Berufsschifffahrt
- Bestehende und genehmigte Windkraftanlagen / Eignungsgebiete für Windenergienutzung
- Bergbauflächen
- Bergbauflächen im Zulassungsverfahren

Landnutzungen

- Acker
- Gewässer
- Grünland
- Brachen, Heiden
- Siedlung und Verkehr
- Wälder und Forsten

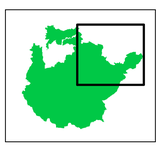

Maßstab: 1: 50 000

N

0 0,5 1 2 3 4
Kilometer

Quellen:

Zusammenstellung Faunadaten (2005), Landesumweltamt Brandenburg

Aktuelle Angaben (2005), Naturpark Nuthe-Nieplitz-Niederung, Naturpark Westhavelland, Institut für Binnenfischerei, Potsdam-Museum, Naturschutzstation Linum, Naturschutzstation Zippelförde, Naturschutzstation Baltz, Vogelschutzwarte Buckow, Naturschutzstation Beskow, Naturwacht NP Nuthe-Nieplitz, F. Fiedler, U. Hein, M. Kühling, Kluge-Johannick, I. Röbel, I. Scheffler, P. Schubert, B. Wundke, M. Zerning

Schutzgebietsgutachten, Schutzgebietskataster, sowie Daten aus Gutachten und Literatur, Landesumweltamt Brandenburg

Pflege- und Entwicklungsplan Naturpark Hoher Fläming (Entwurf 2005), Landesumweltamt Brandenburg

Datenbank Kleingewässer, digitale Daten Landkreis Potsdam-Mittelmark

Fische in Brandenburg (1998), MELF

Sensible Fließgewässer und das Fließgewässerschutzsystem im Land Brandenburg (1998), Landesumweltamt Brandenburg

Fließgewässer (2005), Landesumweltamt Brandenburg

Naturschutzkarte für Luftfahrer (2004), Landesumweltamt Brandenburg

Kartengrundlage: Topographische Karte 1: 50 000
Genehmigungsnummer: GB 62/95 - Landesvermessung und Geobasisinformation Brandenburg -

Karte 6

Teilblatt Nordost

Fauna

Bearbeitung:

UmLand
Büro für Umwelt- und Landschaftsplanung
Berkenbrücker Dorfstraße 11
14947 Nuthe-Urstromtal / OT Berkenbrück

Der o. g. Landschaftsrahmenplan ist gemäß § 6 (2) BbgNatSchG vom Ministerium für Ländliche Entwicklung, Umwelt und Verbraucherschutz des Landes Brandenburg genehmigt. Diese Genehmigung gilt als erteilt am 19.07.06 und ergeht in Verbindung mit dem Genehmigungsbescheid.

Landkreis Potsdam-Mittelmark

Landschaftsrahmenplan