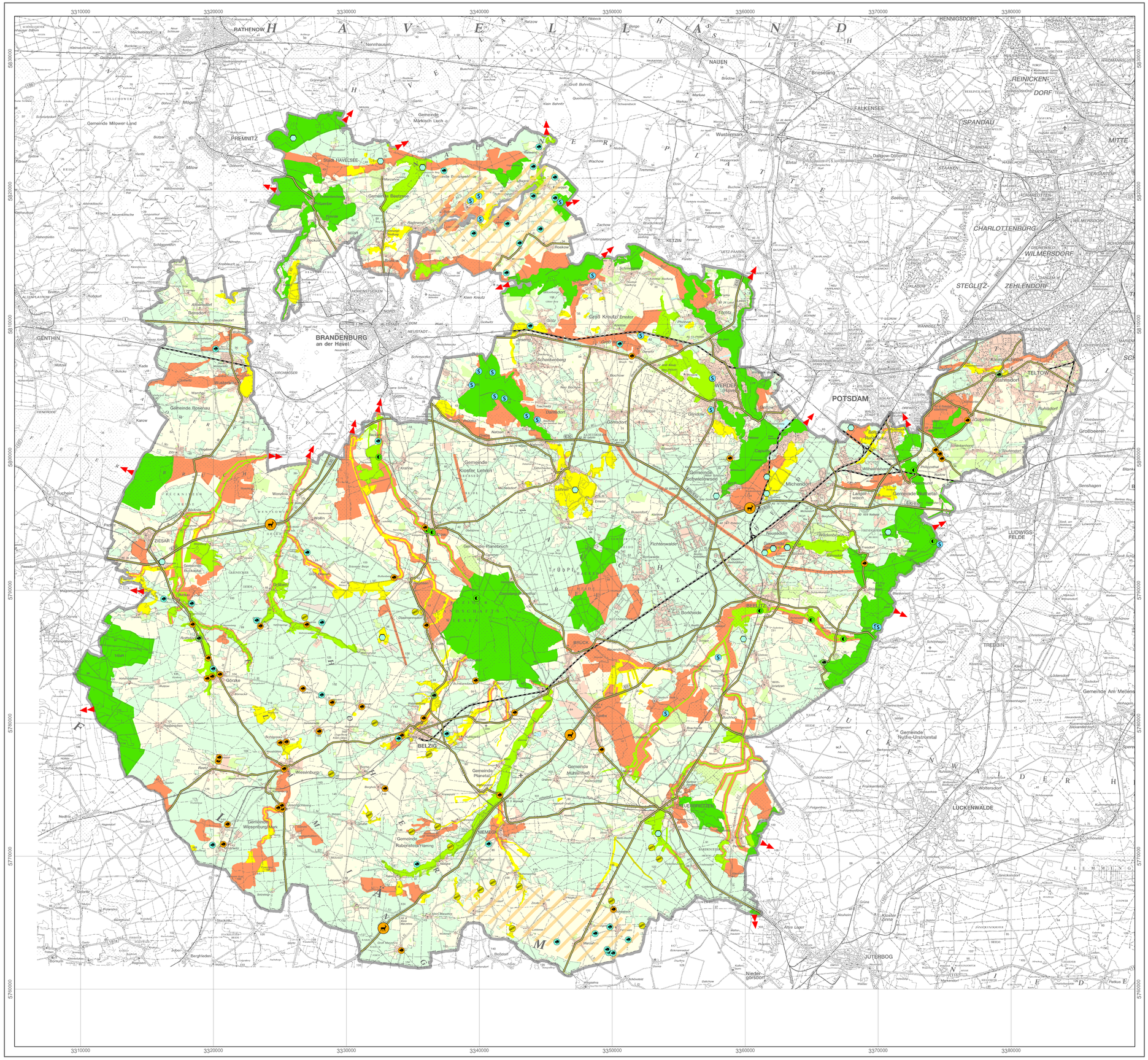
3310000
3320000
3330000
3340000
3350000
3360000
3370000
3380000
5830000
5820000
5810000
5800000
5790000
5780000
5770000
5760000
HAVELLAND
RATHENOW
NAUEN
HENNIGSDORF
REINICKENDORF
SPANDAU
MITTE
FALKENSEE
Wustermark
PREMNITZ
Stadt HAVELSEE
Gemeinde Milower Land
Gemeinde Märkisch Luch
Gemeinde Brieselang
KETZIN
CHARLOTTENBURG-WILMERSDORF
STEGLITZ-ZEHLENDORF
GENTHIN
BRANDENBURG an der Havel
Gemeinde Bensdorf
Gemeinde Bosenau
Gemeinde Kloster Lehnin
Gemeinde Schwielowsee
WERDER (Havel)
POTSDAM
TELTOW
Stahnsdorf
Kleinmachnow
Gemeinde Seddiner See
Gemeinde Michendorf
Gemeinde Nuthetal
LUDWIGSFELDE
TREBBIN
Gemeinde Am Mellensee
Gemeinde Nuthe-Urstromtal
LUCKENWALDE
JÜTERBOG
Niedergörsdorf
Kloster Zinna
Gemeinde Planebruch
Gemeinde Planetal
Gemeinde Mühlenfließ
Gemeinde Rabenstein/Fläming
Gemeinde Wiesenburg/Mark
BELZIG
BEELITZ
BRUCK
NIEMEGK
Görzke
DIESAR
Gemeinde Buckautal
Fichtenwalde
Borkheide
Gemeinde Beelitz
Gemeinde Brück
Gemeinde Groß Kreutz (Havel)
Gemeinde Seddiner See
Gemeinde Stahnsdorf
Gemeinde Teltow
Gemeinde Kleinmachnow
Gemeinde Nuthetal
Gemeinde Michendorf
Gemeinde Schwielowsee
Gemeinde Kloster Lehnin
Gemeinde Bensdorf
Gemeinde Bosenau
Gemeinde Milower Land
Gemeinde Märkisch Luch
Gemeinde Brieselang
Gemeinde Falkensee
Gemeinde Wustermark
Gemeinde Dallgow-Döberitz
Gemeinde Ketzin/Havel
Gemeinde Groß Kreutz (Havel)
Gemeinde Werder (Havel)
Gemeinde Beelitz
Gemeinde Brück
Gemeinde Niemegk
Gemeinde Am Mellensee
Gemeinde Nuthe-Urstromtal
Gemeinde Jüterbog
Gemeinde Niedergörsdorf
Gemeinde Kloster Zinna
Gemeinde Planebruch
Gemeinde Planetal
Gemeinde Mühlenfließ
Gemeinde Rabenstein/Fläming
Gemeinde Wiesenburg/Mark
Gemeinde Buckautal
Gemeinde Bensdorf
Gemeinde Bosenau
Gemeinde Kloster Lehnin
Gemeinde Schwielowsee
Gemeinde Seddiner See
Gemeinde Stahnsdorf
Gemeinde Teltow
Gemeinde Kleinmachnow
Gemeinde Nuthetal
Gemeinde Michendorf
Gemeinde Nuthe-Urstromtal
Gemeinde Am Mellensee
Gemeinde Jüterbog
Gemeinde Niedergörsdorf
Gemeinde Kloster Zinna
Gemeinde Planebruch
Gemeinde Planetal
Gemeinde Mühlenfließ
Gemeinde Rabenstein/Fläming
Gemeinde Wiesenburg/Mark
Gemeinde Buckautal