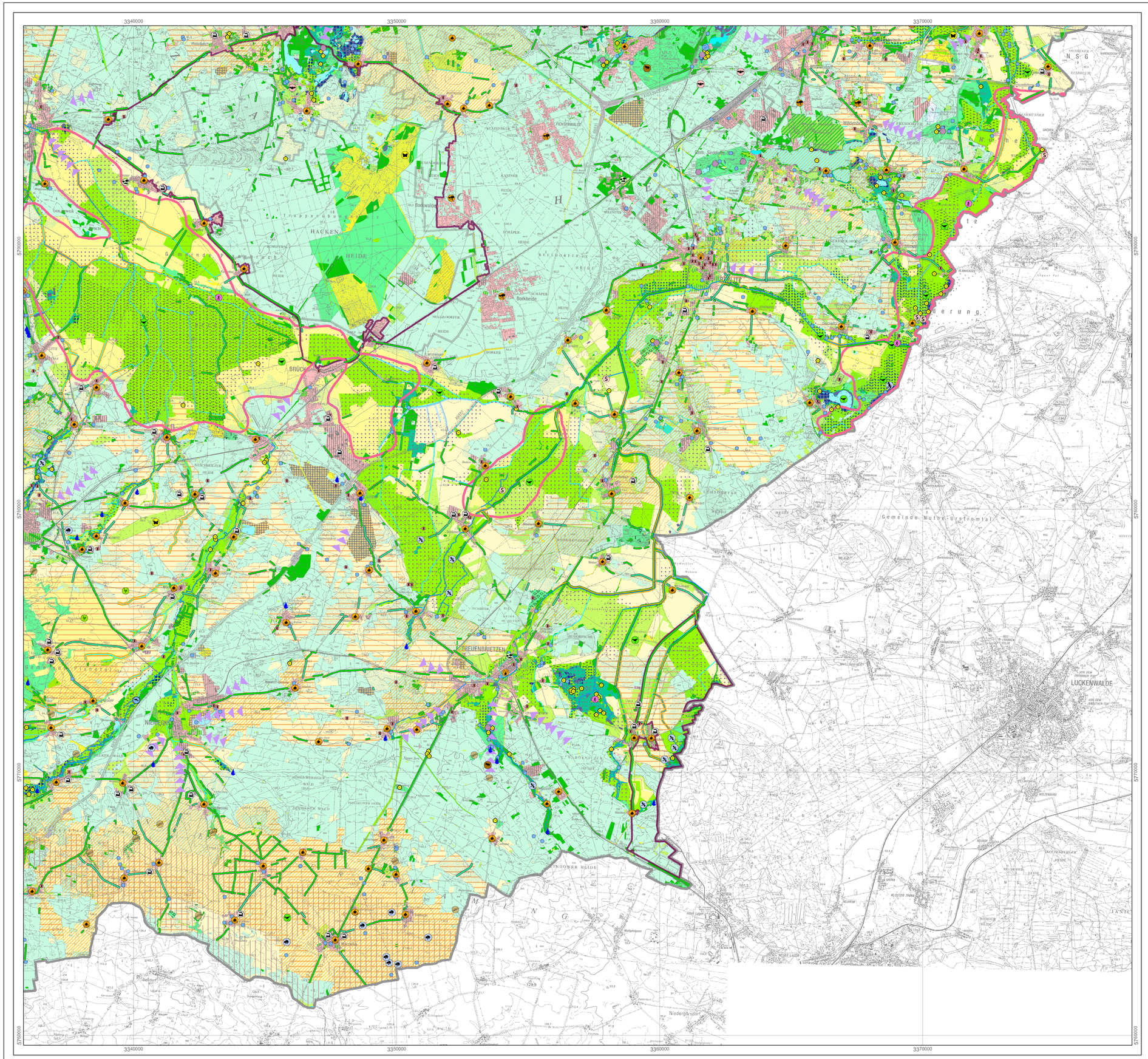

Landkreis Potsdam-Mittelmark
Landschaftsrahmenplan

Arten und Lebensgemeinschaften

- Erhalt von Quellen und Quellfluren
- Erhalt und Aufwertung von Mooren, Sümpfen und Röhrichtgesellschaften
- Erhalt von Zwischenmooren
- Erhalt und Aufwertung von Feuchtwiesen und Feuchtweiden
- Vorrangige Aufwertung von überwiegend intensiv genutztem Grünland
- Nachrangige Aufwertung von überwiegend intensiv genutztem Grünland
- Erhalt von Sandheiden, Trockenrasen und offenen Binnendünen
- Erhalt und Aufwertung von Streuobstwiesen
- Erhalt von Moor- und Bruchwäldern
- Erhalt und Aufwertung von Laubwäldern und Laubholzforsten
- Vorrangige Entwicklung von seltenen Laubwaldgesellschaften
- Vorrangige Entwicklung von naturnahen Laubwaldgesellschaften und strukturreichen Waldrändern
- Nachrangige bzw. langfristige Entwicklung von naturnahen Laubwaldgesellschaften und strukturreichen Waldrändern
- Erhalt und Aufwertung von Kiefernwäldern trockenwarmer Standorte
- Vorrangige Aufwertung von Ackerfluren
- Nachrangige Aufwertung von Ackerfluren
- Erhalt und Aufwertung von Binnensalzstellen
- Erhalt von Rummeln
- Entwicklung von Bergbauflächen zu Lebensräumen für Arten der Gewässer, Rohbodenstandorte und Sukzessionsflächen
- Erhalt besonders bedeutsamer, seltener oder gefährdeter Pflanzenarten
- Erhalt von Bibervorkommen
- Erhalt von Fledermauswinterquartieren
- Erhalt von Wiesenbrütergebieten
- Erhalt naturnaher Gewässer und Röhrichte als Bruthabitat seltener und gefährdeter Vogelarten
- Erhalt von Wintereinstandsgebieten der Großtrappe
- Erhalt von Nahrungs- und Rastgebieten für Wasser- und Watvogelarten
- Erhalt besonders bedeutsamer Amphibienvorkommen
- Erhalt besonders bedeutsamer Tierarten-vorkommen der Trockenrasen und Heiden
- Erhalt besonders bedeutsamer Tierarten-vorkommen der Alt- und Totholzbestände
- Erhalt besonders bedeutsamer Tierarten-vorkommen der Quellgewässer
- Erhalt von Vorkommen des Edelkrebses
- Erhalt großer unzerschnittener Räume

Boden

- Erhalt von Böden mit sehr hoher Ertragsfähigkeit
- Erhalt von naturnahen bis gering beeinflussten Niedermoorböden
- Erhalt und Aufwertung von mäßig beinflussten Niedermoorböden
- Aufwertung von stark beeinträchtigten Niedermoorböden Wiedervemässung und Erhalt von Grünland-nutzung bzw. Umwandlung von Acker in Grünland
- Erhalt von Auengleyböden
- Erhalt von Böden mit hoher Wind- und Wassererosionsgefährdung

Wasser

- Erhalt von Flächen mit hoher Grundwasserneubildung
- Vorrangige Sanierung von Altlasten in Gebieten mit sehr hoher Grundwassergefährdung
- Erhalt und Aufwertung von naturnahen oder bedingt naturnahen Fließgewässern
- Aufwertung von Fließgewässern
- Aufwertung von Flüssen
- Vorrangige Entwicklung von Uferrandstreifen an Fließgewässern
- Erhalt und Aufwertung von Überschwemmungsflächen
- Vorrangiger Erhalt von mesotrophen bis schwach eutrophen Stillgewässern
- Vorrangige Aufwertung von Stillgewässern
- Nachrangige bzw. längerfristige Aufwertung von Stillgewässern
- Erhalt und Aufwertung von Kleingewässern

Klima

- Erhalt von Kalt- und Frischluftbahnen für belastete Gebiete

Landschaftsbild, landschaftsbezogene Erholung

- Erhalt und Aufwertung von Landschaftsteilen mit hoher Bedeutung für das Landschaftsbild und die landschaftsbezogene Erholung
- Erhalt und Aufwertung der Eigenart von Obstanbaugebieten
- Erhalt und Aufwertung der Eigenart von Landschaftsteilen mit niederlöbtypischen Strukturen
- Erhalt und Aufwertung des Ortsbildes regionstypischer Dörfer
- Erhalt historischer Stadtkerne
- Erhalt des Waldsiedlungscharakters
- Aufwertung sonstiger Siedlungsbereiche
- Erhalt von Parkanlagen
- Erhalt von Gärten, Grün- und Freiflächen in Siedlungsräumen
- Erhalt und landschaftliche Einbindung von Sport- und Freizeitanlagen
- Einbindung von Industrie- und Gewerbeflächen in das Orts- und Landschaftsbild
- Erhalt von Alleen und Baumreihen
- Vorrangige Entwicklung von Alleen und Baumreihen
- Besucherlenkung in gegenüber Störungen sensiblen Gebieten

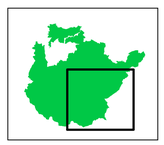

Maßstab: 1: 50 000

N

0 0,5 1 2 3 4
Kilometer

Kartengrundlage: Topographische Karte 1:50 000
Genehmigungsnummer: GB-B2/05 - Landesvermessung und Geobasisinformation Brandenburg

Karte 1

Teilblatt Südost

Entwicklungsziele

Bearbeitung:

UmLand

Büro für Umwelt- und Landschaftsplanung

Berkenbrücker Dorfstraße 11
149947 Nuthe-Urstromtal / OT Berkenbrück

Der o. g. Landschaftsrahmenplan ist gemäß § 6 (2) BbgNatSchG vom Ministerium für Ländliche Entwicklung, Umwelt und Verbraucherschutz des Landes Brandenburg genehmigt. Diese Genehmigung gilt als erteilt am 19.07.06 und ergeht in Verbindung mit dem Genehmigungsbescheid.

Landkreis Potsdam-Mittelmark

Landschaftsrahmenplan