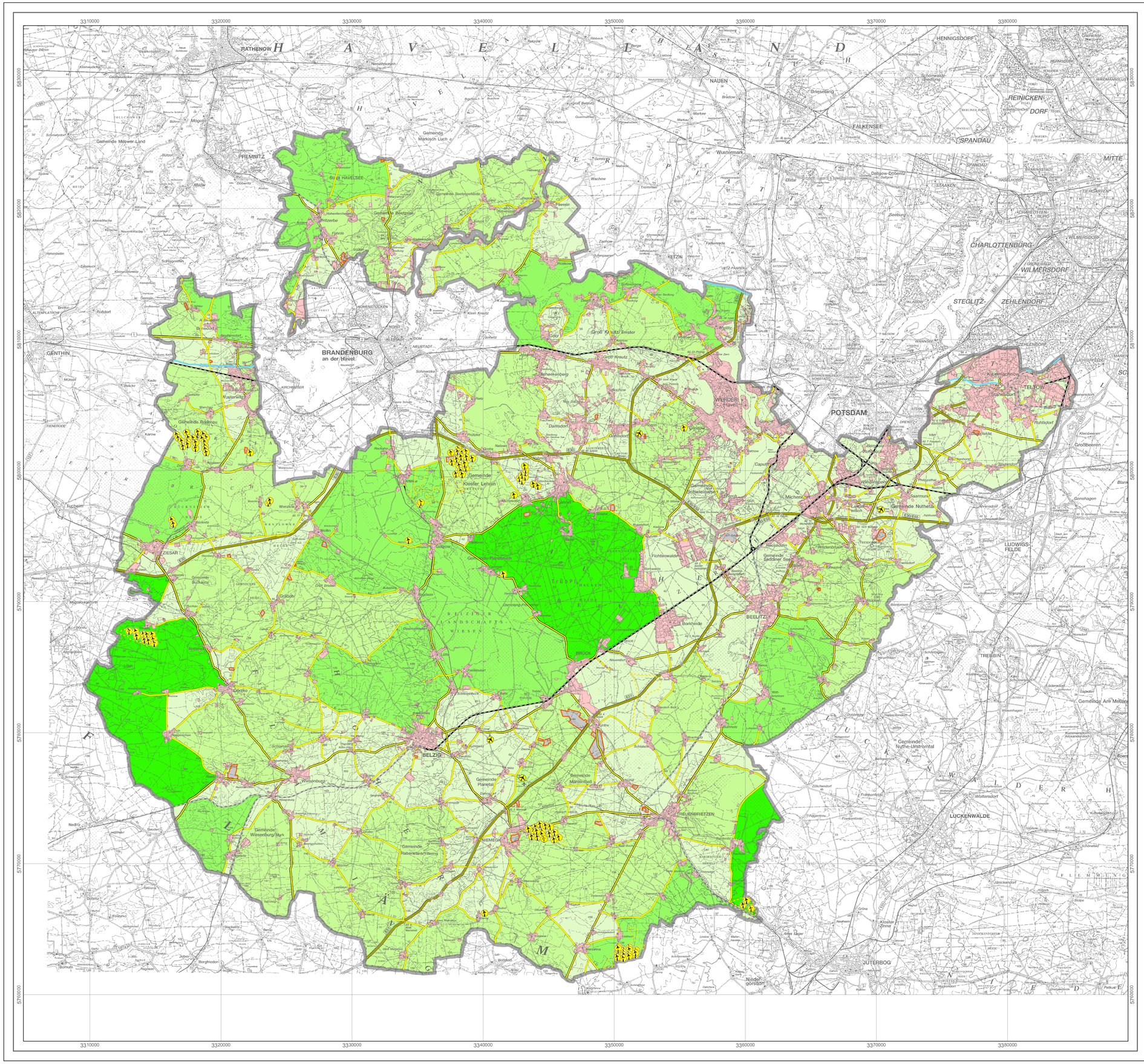


# Landkreis Potsdam-Mittelmark
# Landschaftsrahmenplan

**Größe der unzerschnittenen Landschaftsräume**

- > 100 km²
- 50 - 100 km²
- 20 - 50 km²
- < 20 km²

**Landschaftszerschneidende Verkehrswege**

- Straßen mit sehr hohem Verkehrsaufkommen (> 10.000 KFZ pro Tag)
- Straßen mit hohem Verkehrsaufkommen (> 2.500 KFZ pro Tag)
- Bahnlinien mit hoher Frequentierung
- Versiegelte Straßen
- Kanäle
- Bahnlinien mit geringer Frequentierung

**Zerschneidung durch antropogen geprägte Flächen**

- Siedlungen, inkl. Industrie- und Gewerbeflächen
- Bergbauflächen
- Bergbauflächen im Zulassungsverfahren

**Weitere Störfaktoren**

- Bestehende und genehmigte Windkraftanlagen / Eignungsgebiete für Windenergienutzung
- Sonderlandeplätze

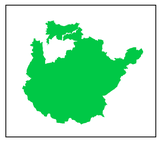

**Maßstab: 1: 100 000**

N

0 0,5 1 2 3 4 5 6 7 8
Kilometer

**Quellen:**

Atkis-Daten, Windkraftanlagen, Landkreisgrenze, Luftbilder, Verkehrswege (2005), digitale Daten des Landkreises Potsdam -Mittelmark

Verkehrstrakenkarte (2000), Landesamt für Bauen, Verkehr und Straßenwesen

Straßenbauverwaltungskarte (2004), Landesamt für B auen, Verkehr und Straßenwesen

Verkehrsentwicklungsplan 2015 (2004), Landkreis Potsdam -Mittelmark

Bergbauflächen (2005), Landesamt für Bergbau, Geologie und Rohstoffe Brandenburg

Kartengrundlage: Topografische Karte 1: 100 000
Genehmigungsnummer: GB 63/05 - Landesvermessung und Geobasisinformation Brandenburg

**Karte 16**

## Unzerschnittene Räume


**Bearbeitung:**

UmLand

Büro für Umwelt- und Landschaftsplanung

Berkenbrücker Dorfstraße 11
14947 Nuthe-Urstromtal / OT Berkenbrück



Der o. g. Landschaftsrahmenplan ist gemäß § 6 (2) BbgNatSchG vom Ministerium für Ländliche Entwicklung, Umwelt und Verbraucherschutz des Landes Brandenburg genehmigt. Diese Genehmigung gilt als erteilt am 19.07.06 und ergeht in Verbindung mit dem Genehmigungsbescheid.


Landkreis Potsdam-Mittelmark

Landschaftsrahmenplan