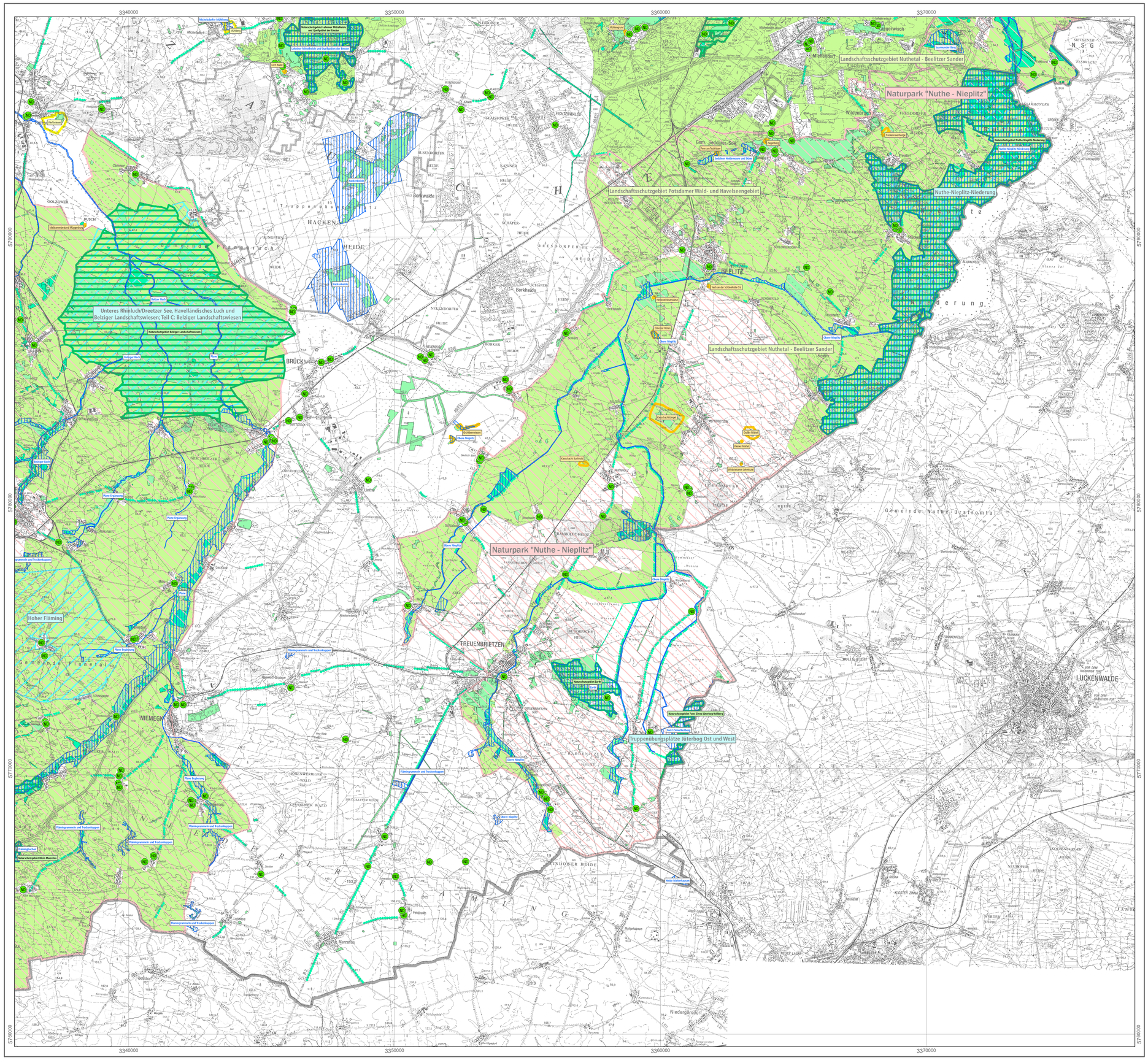

Landkreis Potsdam-Mittelmark
Landschaftsrahmenplan

Schutzausweisungen

	Beschriftung
Naturschutzgebiete	Naturschutzgebiet Nuthe-Nieplitz
Naturschutzgebiete - im Verfahren	Naturschutzgebiet Untere Havel Süd
Naturschutzgebiete - im Verfahren als Erweiterung	Naturschutzgebiet Pritzerber Laake
Landschaftsschutzgebiete	Landschaftsschutzgebiet Nuthetal - Beelitzer Sander
Naturparke	Naturpark Hoher Fläming
Geschützte Landschaftsbestandteile	Wachtelberg Götz
Flächennaturdenkmale	Krelower Berge
Naturdenkmale	

Europäische Schutzgebiete

FFH-Gebiete	Buckau und Nahemfließ
SPA-Gebiete	Mittlere Havelniederung

Gesetzlich geschützte Teile von Natur und Landschaft nach BbgNatSchG

- Geschützte Biotope nach § 32 Brandenburgisches Naturschutzgesetz
- Geschützte Fließgewässer
- Geschützte Biotope (kleinflächig)
- In bestimmten Ausprägungen geschützte Biotope
- Geschützte Alleen

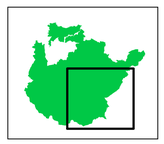

Maßstab: 1: 50 000

N

0 0,5 1 2 3 4
Kilometer

Quellen:

FFH-Gebiete, SPA-Gebiete, Naturschutzgebiete, Landschaftsschutzgebiete, Großschutzgebiete, Salzstellen, Baumdenkmale, Landkreisgrenze, Luftbilder (2005), digitale Daten des Landkreises Potsdam-Mittelmark

Schutzgebiete (2005), Landesumweltamt Brandenburg

Biotoptypen- und Lebensraumkartierungen von FFH-Gebieten (Landesinterne Nummern 90, 96, 116, 118, 197, 200, 201, 471, 481, 514, 596, 605, 608, 609, 610, 636 und 654) (1998-2006), Landesumweltamt Brandenburg

Pflege- und Entwicklungsplan des Naturparks Hoher Fläming (2005), Landesumweltamt Brandenburg

CIR-Luftbildauswertung (1992), LRP Brandenburg-Land, LRP Belzig, LRP Potsdam-Land

CIR-Luftbildauswertung des Naturparks Nuthe-Nieplitz (1998), Landesumweltamt Brandenburg

§32 Kartierung der Gemeinde Emster (2005), Stadt Brandenburg an der Havel

§32 Kartierung der Gemeinde Nuthetal (2005), W. Linder

§32 Kartierung des alten Forstamtes Belzig (2001), Forstamt Belzig

Sensible Fließgewässer und das Fließgewässerschutzsystem im Land Brandenburg (1998), Landesumweltamt Brandenburg

Trophie der Seen (2005), Institut für angewandte Gewässerökologie Seddin

Alleenkartierung (2004), Landesbetrieb Straßenwesen Brandenburg

Kartengrundlage: Topographische Karte 1: 50 000
Genehmigungsnummer: GB 02/15 – Landesvermessung und Geobasisinformation Brandenburg

Karte 15

Teilblatt Südost

Schutzgebiete

Bearbeitung:

UmLand

Büro für Umwelt- und Landschaftsplanung

Berkenbrücker Dorfstraße 11
14947 Nuthe-Urstromtal / OT Berkenbrück

Der o. g. Landschaftsrahmenplan ist gemäß § 6 (2) BbgNatSchG vom Ministerium für Ländliche Entwicklung, Umwelt und Verbraucherschutz des Landes Brandenburg genehmigt. Diese Genehmigung gilt als erteilt am 19.07.06 und ergeht in Verbindung mit dem Genehmigungsbescheid.

Landkreis Potsdam-Mittelmark

Landschaftsrahmenplan