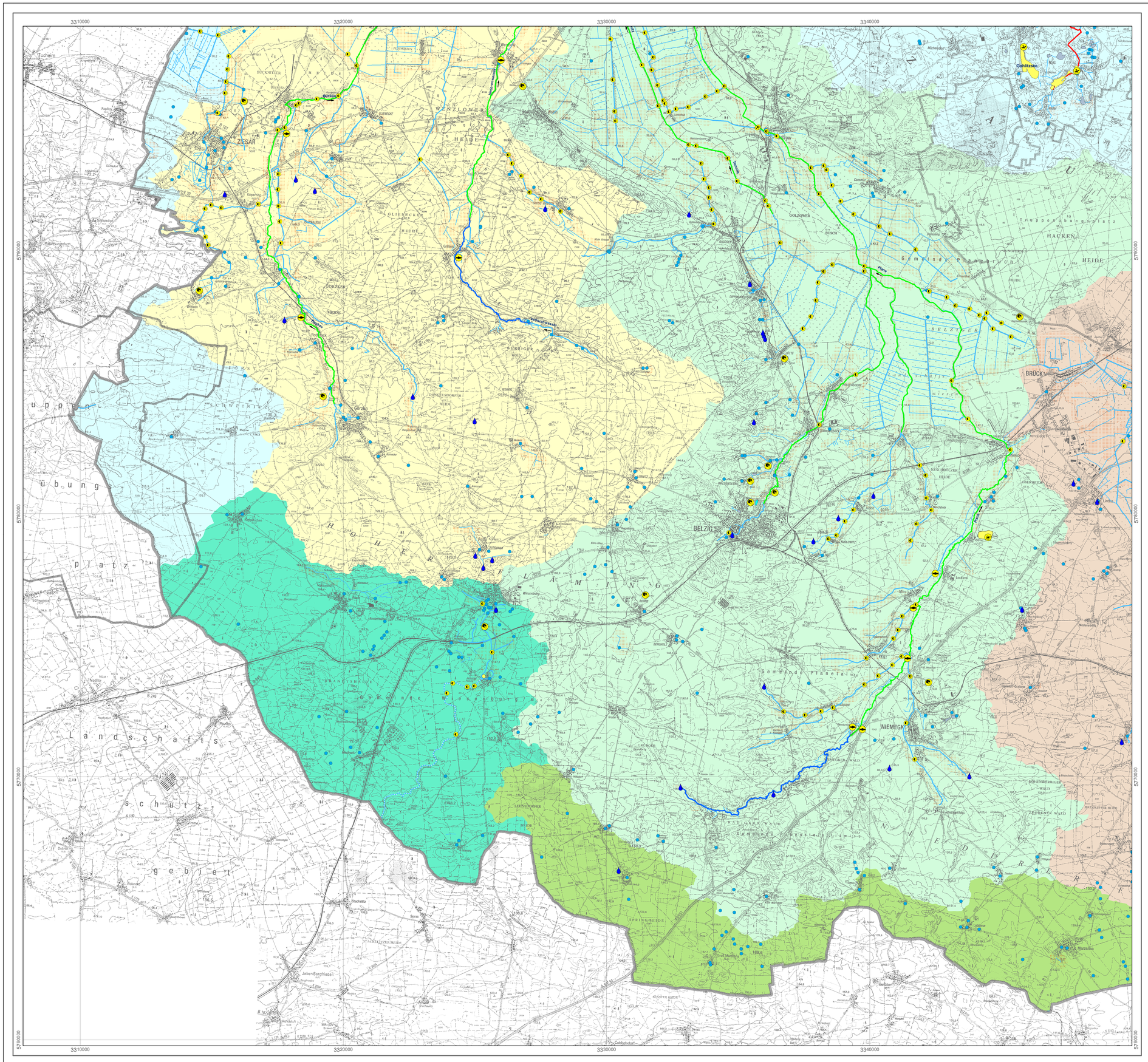

Landkreis Potsdam-Mittelmark
Landschaftsrahmenplan

Wassereinzugsgebiete

- Buckau
- Großer Havelländischer Hauptkanal
- Havel
- Nuthe
- Obere Elbe-Mulde
- Obere Elbe-Sude-Elde
- Plane

Trophie der Seen und Havelseen

- mesotroph
- schwach eutroph
- hoch eutroph
- schwach polytroph
- hoch polytroph
- hypertroph

Biologische Gewässergüte der Fließgewässer

- Güteklasse I-II: gering belastet
- Güteklasse II: mäßig belastet
- Güteklasse II-III: kritisch belastet
- Güteklasse III: stark verschmutzt

Gewässer ohne Bewertung

- Seen
- Fließgewässer 1. und 2. Ordnung
- Fließgewässer 1. und 2. Ordnung, nur zeitweise wasserführend
- Sonstige Fließgewässer und Gräben
- Kleingewässer
- Quellen

Überschwemmungsflächen

- 2jährige Überschwemmungsflächen
- 10jährige Überschwemmungsflächen

Beeinträchtigungen, Gefährdungen

- Fischereiliche Produktionsanlagen
- Schöpfwerke
- Querverbauungen der Fließgewässer (Wehre, Stauklöpfe, Rohrschleusen)
- Einzugsgebiete bzw. direkte Vorteilsflächen der Schöpfwerke
- Potentielle Beeinträchtigung der Gewässer durch angrenzende Ackernutzung
- Kläranlagen
- Badestellen, Freibäder an Seen
- Campingplätze
- Fähre
- Wassersport mit Motorbootbetrieb
- Wassersport
- Schiffsverkehr, Berufsschifffahrt

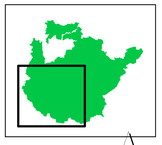

Maßstab: 1: 50 000

N

0 0,5 1 2 3 4

Kilometer

Quellen:

Atkis-Daten, Landkreisgrenze, Luftbilder, Wassereinzugsgebiete, Kläranlagen, Kleingewässerkartierung, Überschwemmungsflächen, Fischzuchtanlagen (2005), digitale Daten des Landkreises Potsdam-Mittelmark

Topographische Freizeitkarten 1:50 000, Naturpark Hoher Fläming (2004), Naturpark Nuthe-Nieplitz (2005), Naturpark Westhavelland-Süd (2000), Wassersportkarte Havelgewässer (2005), Freizeitkarte Havelseengebiet (2003), Landesvermessung und Geobasisinformation Brandenburg

Wassereinzugsgebiete (2005), Landesumweltamt Brandenburg

Landnutzung (2005), Amt für Landwirtschaft

Biologische Gewässergüte der Fließgewässer (2005), Landesumweltamt

Tourenatlas Wasserwandern Berlin Brandenburg (2004)

Schöpfwerke (2005), Wasser und Bodenverbände im Landkreis Potsdam-Mittelmark, mündlich

AEP Emster, AEP Nieplitz, AEP Plane (2004-2005), Landesamt für Verbraucherschutz, Landwirtschaft und Flurneuordnung

Datenbank Schöpfwerke Brandenburg (2002), Landesumweltamt Brandenburg

Trophie der Seen (2005), Institut für angewandte Gewässerökologie Seddin

Wehre (2005), Landesumweltamt Brandenburg

Fischaufstiegsanlagen in Fließgewässern 1. Ordnung in Brandenburg (1996), Zentrum für Agrarlandschafts- und Landnutzungsforschung e.V.

Unterhaltungsrahmenplan Nuthe (2003), Landesumweltamt Brandenburg

Kartengrundlage: Topographische Karte 1:50 000
Genehmigungsnummer: GB 03/05 – Landesvermessung und Geobasisinformation Brandenburg

Karte 12

Teilblatt Südwest

Oberflächen-gewässer

Bearbeitung:

UmLand

Büro für Umwelt- und Landschaftsplanung

Berkenbrücker Dorfstraße 11
14947 Nuthe-Urstromtal / OT Berkenbrück

Der o. g. Landschaftsrahmenplan ist gemäß § 6 (2) BbgNatSchG vom Ministerium für Ländliche Entwicklung, Umwelt und Verbraucherschutz des Landes Brandenburg genehmigt. Diese Genehmigung gilt als erteilt am 19.07.06 und ergeht in Verbindung mit dem Genehmigungsbescheid.

Landkreis Potsdam-Mittelmark

Landschaftsrahmenplan