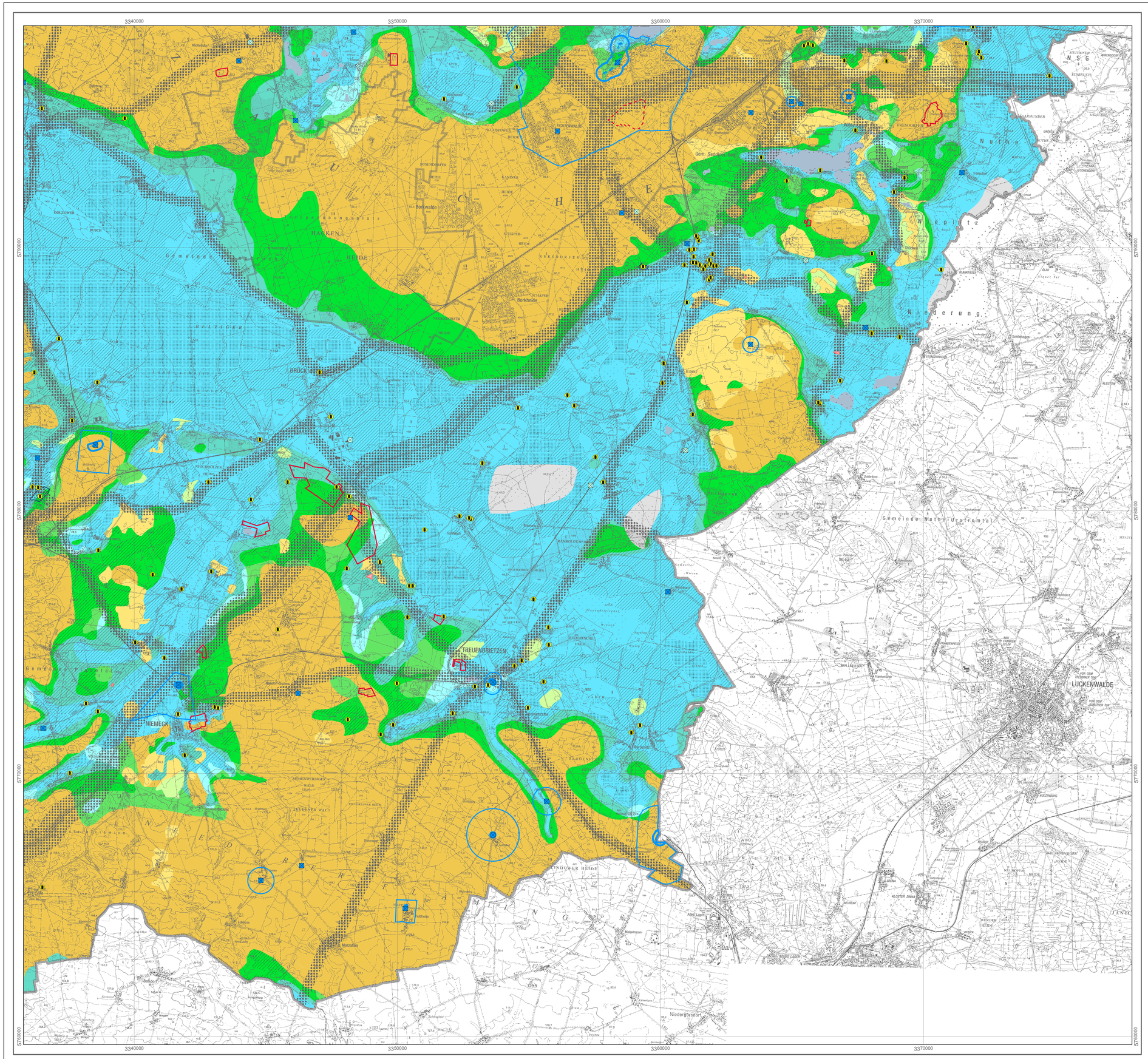

Landkreis Potsdam-Mittelmark
Landschaftsrahmenplan

Hohe Grundwassergefährdung

- Flurabstand <= 2m
- Flurabstand > 2m bis 5m
- Flurabstand > 5m bis 10m

Mittlere Grundwassergefährdung

- Flurabstand <= 5m
- Flurabstand 5m bis 10m
- Flurabstand > 10m

Niedrige Grundwassergefährdung

- Flurabstand > 5m bis 10m
- Flurabstand > 10m

- Gebiete ohne nutzbare Grundwasserführung
- Oberflächengewässer

Grundwasserentnahmen und Trinkwasserschutzzonen

- Wasserwerke
- sonstige Wasserentnahmen
- Trinkwasserschutzzone II
- Trinkwasserschutzzone III

Beeinträchtigungen, Gefährdungen

- Grünlandnutzung auf entwässerten Moorstandorten
- Ackernutzung
- Schöpfwerke
- Aktuelle bzw. potentielle Gefährdung durch Altstandorte und Altlastenverdachtsflächen
- Bergbauflächen als potentielle Beeinträchtigung bei Nassabbau
- Bergbauflächen im Zulassungsverfahren
- ehemalige Rieselfelder
- Belastungsrisiko durch verkehrsbedingte Emissionen
- Deponien
- Kompostieranlagen

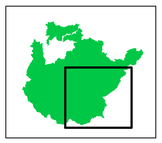

Maßstab: 1: 50 000

N

0 0,5 1 2 3 4
Kilometer

Quellen:

Hydrologische Karte der DDR (1984), Landesamt für Geowissenschaften und Rohstoffe Brandenburg
Landnutzung (2005), Amt für Landwirtschaft
Atlis-Daten, Wasserwerke, Altstandorte, Landreisegerze, Rieselfelder, Deponien, Kompostieranlagen, Luftbilder, Verkehrswege, Trinkwasserschutzzonen (2005), digitale Daten des Landkreises Potsdam-Mittelmark
Bergbauflächen (2005), Landesamt für Bergbau, Geologie und Rohstoffe Brandenburg
Verkehrsstärkenkarte (2000), Landesamt für Bauen, Verkehr und Straßenwesen
Straßenbauverwaltungskarte (2004), Landesamt für Bauen, Verkehr und Straßenwesen
Verkehrsentwicklungsplan 2015 (2004), Landkreis Potsdam-Mittelmark
Digitale Moorkarte des Landes Brandenburg (1997), Landesumweltamt Brandenburg
Schöpfwerke (2005), Wasser und Bodenverbände im Landkreis Potsdam-Mittelmark, mündlich
Datenbank Schöpfwerke Brandenburg (2002), Landesumweltamt Brandenburg

Kartengrundlage: Topographische Karte 1:50 000
Genehmigungsnummer: GB 03/05 - Landesvermessung und Geobasisinformation Brandenburg

Karte 11

Teilblatt Süddost

Grundwasser-gefährdung

Bearbeitung:

UmLand
Büro für Umwelt- und Landschaftsplanung
Berkenbrücker Dorfstraße 11
14947 Nuthe-Urstromtal / OT Berkenbrück

Der o. g. Landschaftsrahmenplan ist gemäß § 6 (2) BbgNatSchG vom Ministerium für Ländliche Entwicklung, Umwelt und Verbraucherschutz des Landes Brandenburg genehmigt: Diese Genehmigung gilt als erteilt am 19.07.06 und ergeht in Verbindung mit dem Genehmigungsbescheid.

Landkreis Potsdam-Mittelmark
Landschaftsrahmenplan